

**Arbeitsstand:
Die Lage einzelner BE-Flächen und
der Regenrückhalte-/Sickerbecken
wird derzeit noch geprüft.**

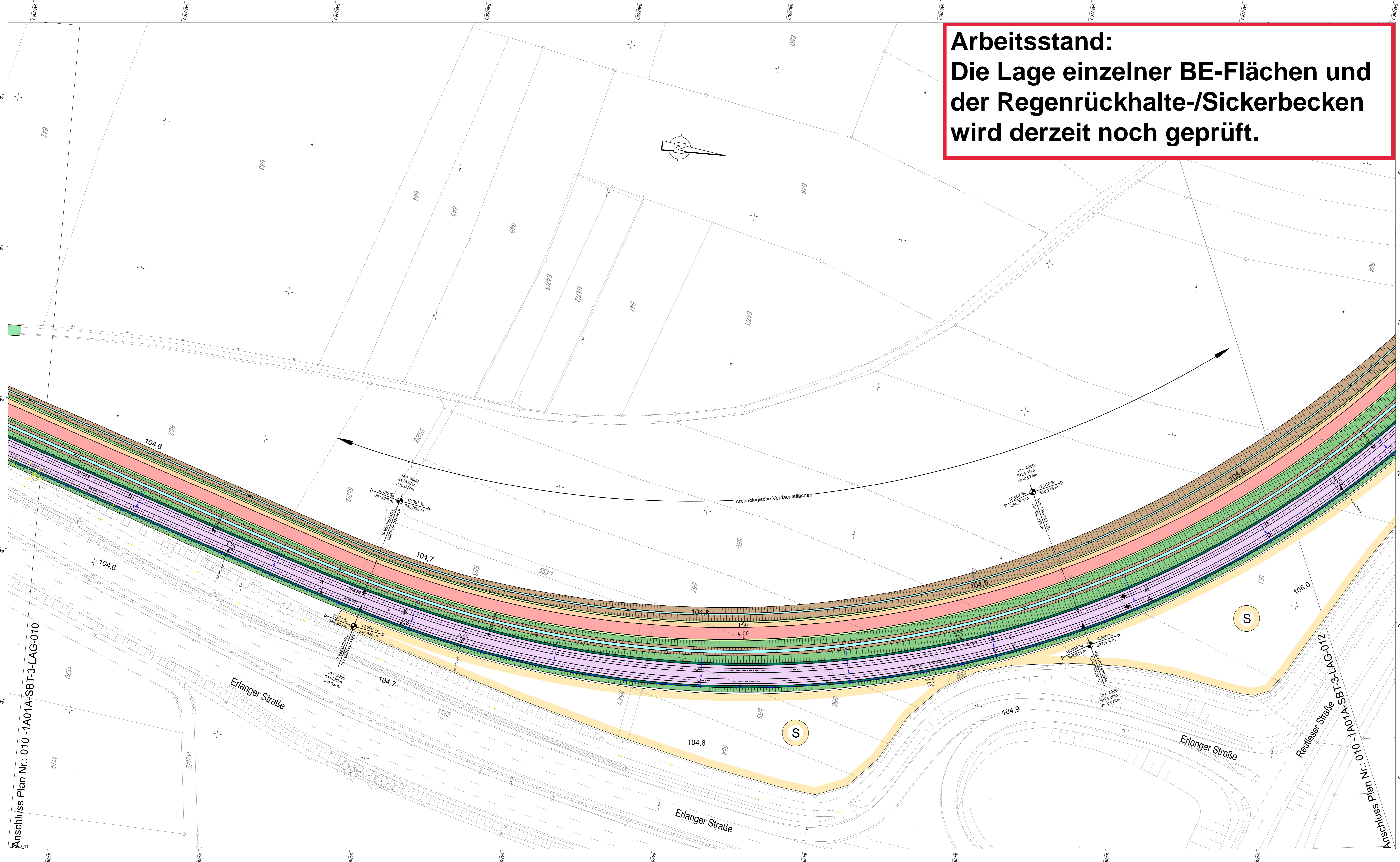

Bestand

	best. Gebäude		Schallkasten
	Baum		Lifaßsaule
	Wiese		Eingang
	Wald		Einfahrt
	Gartenland		Siegsungspfad
	Umland		Fließdrüchung
	Friedhof		Mast
	Zaun		Fahnenmast
	Mauer		Lampe
	Stützmauer		Oberflurhydrant
	Baum nach Aufmaß ZV		Brunnen

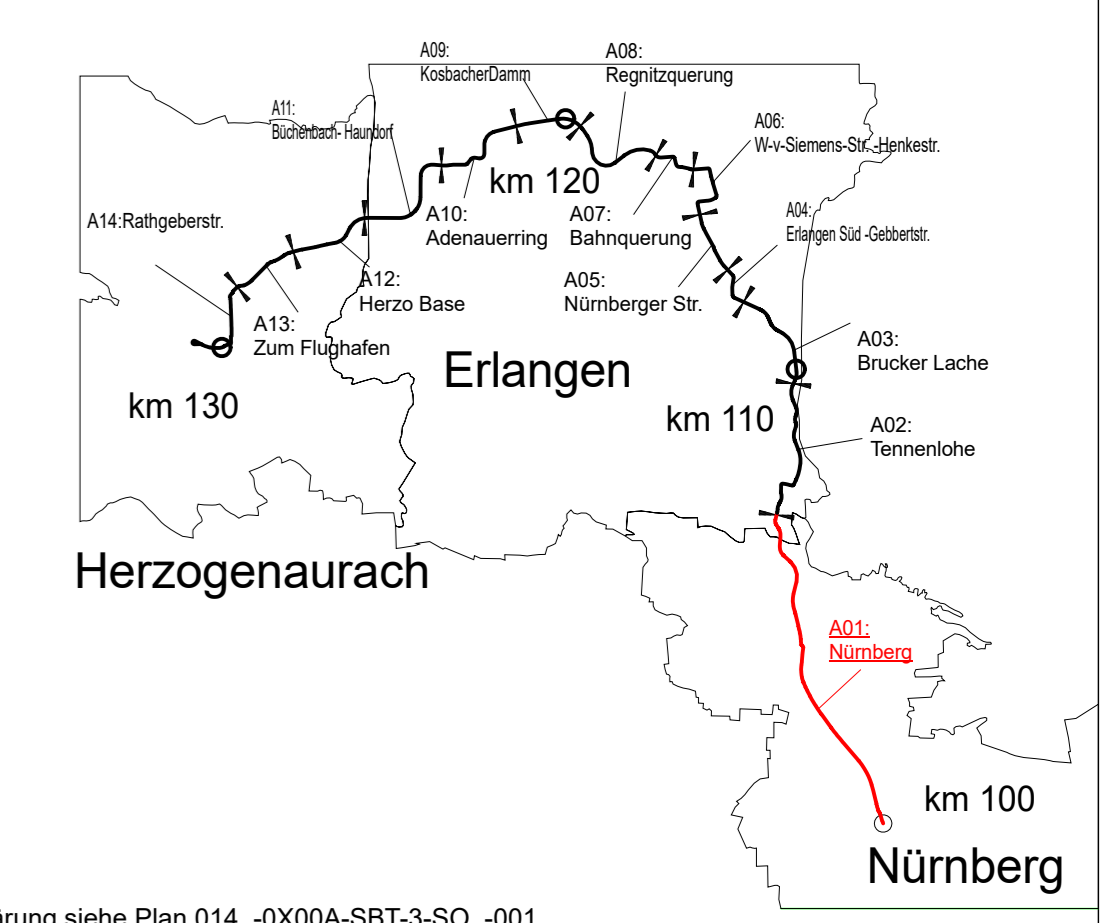

Zeichenerklärung siehe Plan 014_0X00A-SBT-3-SO_001

3			
2			
1			
Nr.	Art der Änderung	Datum	Zeichen

Design Freeze Entwurfsplanung

Auftraggeber: 	Anlage / Blatt-Nr.: 5-1/11
StUB ZWECKVERBAND STADT UMLAND-BAUHN NÜRNBERG - ERLANGEN - HERZOGENAUACH	Maßstab = 1 : 500 Projektkoordinatensystem: STUB (ähnlich GK 4) im DHHN2016
Erlangen, den	

**Verkehrsanlagenplanung
Lageplan km 104,5+56 bis km 105,0+53
Ausfahrt Reutles**

Plannummer: 010_1A01A-SBT-Y-LAG-011	Index: 03
VERKEHRSPLANUNGSAMT STRASSENPLANUNG	

Plannr Nbg intern:	2.2255.2.11	NÜRNBERG, AM	29.11.2024
ABTEILUNGSLEITUNG	gez. Wunder		
BEARBEITUNG	Wie (4935)		
	Klapuch		
STUB01-05T-Staffumlandbahn_LK-500_Lageplan500_11.PLT vom 06.12.24			

Gesamtbearbeitung der Plangrundlage in CAD/IT:
Verkehrsplannungsamt Nürnberg, Straßenplanung
Klapuch, Tel. 231-4932

Plangrundlage: Amt für Geoinformation und Bodenordnung
Vermessung und Kartierung, Geoinf. Sachmittelpunkt Tel.231-44110
Darstellung der Flurkarte als Eigentumsnachweis nicht geeignet

Anschluss Plan Nr.: 010_1A01A-SBT-3-LAG-010

Anschluss Plan Nr.: 010_1A01A-SBT-3-LAG-011